

Gobierno del Estado de  
Tlaxcala

Secretaría de Obras Públicas, Desarrollo Urbano y Vivienda

**PROGRAMA ANUAL DE OBRAS  
PÚBLICAS Y SERVICIOS RELACIONADOS  
CON LAS MISMAS  
(PAOPS) 2019**

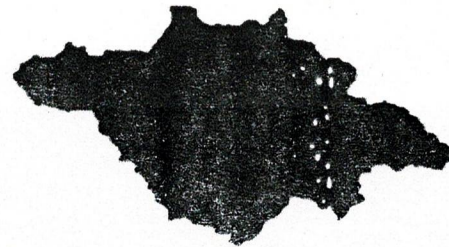

**30 DE OCTUBRE DE 2019**

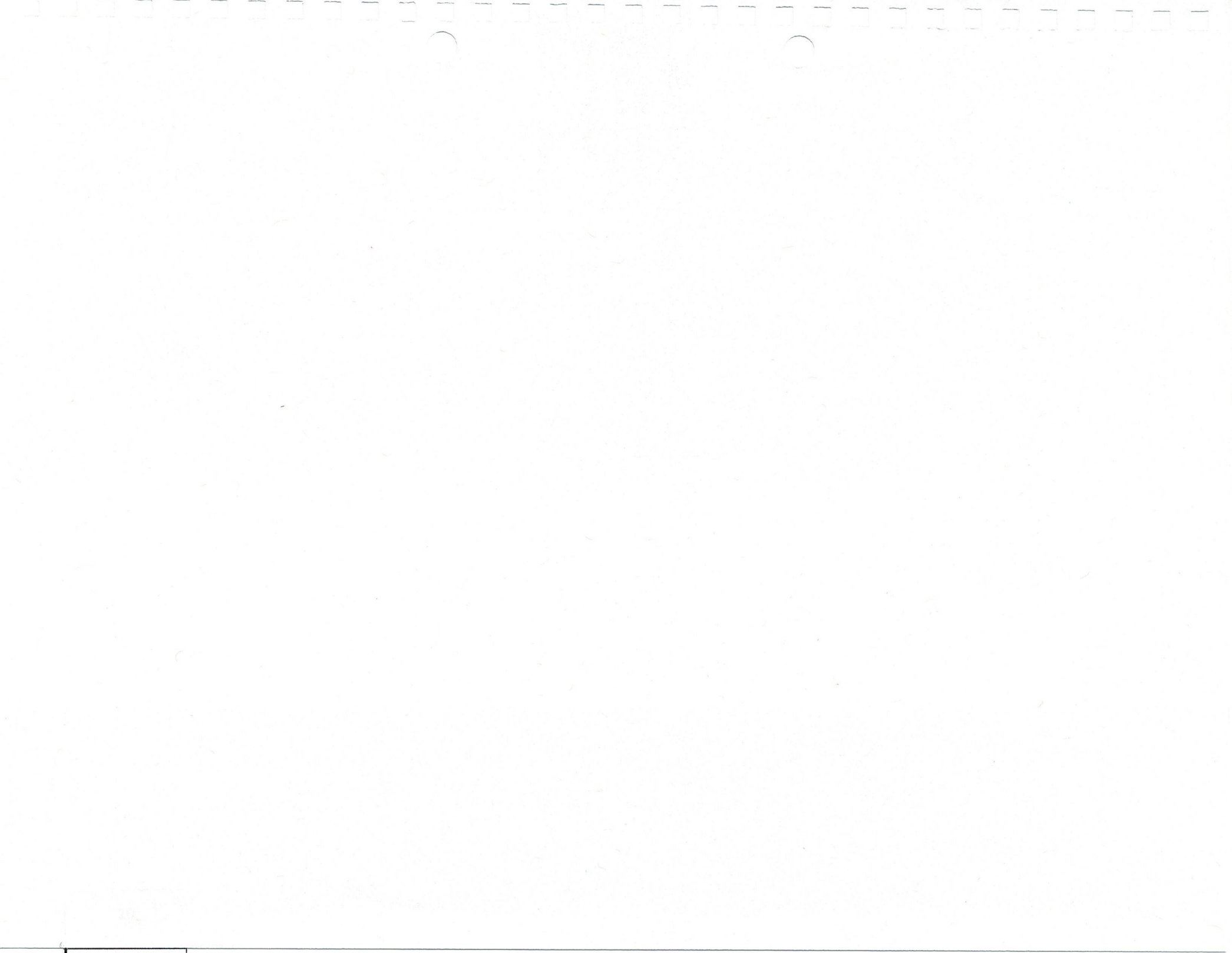

**GOBIERNO DEL ESTADO DE TLAXCALA**  
**SECRETARÍA DE OBRAS PÚBLICAS, DESARROLLO URBANO Y VIVIENDA**  
**PROGRAMA ANUAL DE OBRAS PÚBLICAS Y SERVICIOS RELACIONADOS CON LAS MISMAS (PAOPS) 2019**  
**RESUMEN**

No.	PROGRAMA	No. de Obras / Acciones	TOTAL	ESTRUCTURA FINANCIERA									
				FEDERAL	SUBTOTAL	AFEF 2019		INGRESOS DERIVADOS DE FUENTES LOCALES 2019	FONDO GENERAL DE PARTICIPACIONES		MUNICIPAL	OTRAS DEPENDENCIAS	
						CAPITAL	RENDIMIENTOS (AL 30 DE SEPTIEMBRE DE 2019)		2016	2017			
<b>PROGRAMAS FEDERALES CON MEZCLA DE RECURSOS</b>													
1.-	PROGRAMA DE AGUA POTABLE, DRENAJE Y TRATAMIENTO (PROAGUA) 2019, APARTADO URBANO (APAUUR)	3	28,282,420.00	14,848,141.00	7,168,986.00	7,038,986.00			130,000.00			6,265,293.00	
2.-	PROGRAMA DE AGUA POTABLE, DRENAJE Y TRATAMIENTO (PROAGUA) 2019, APARTADO RURAL (APARURAL)	2	1,290,388.00	765,770.00	404,618.00	320,000.00			84,618.00			120,000.00	
3.-	PROGRAMA DE AGUA POTABLE, DRENAJE Y TRATAMIENTO (PROAGUA) 2019, APARTADO DE PLANTAS DE TRATAMIENTO DE AGUAS RESIDUALES (PTAR)	1	22,878,593.00	5,038,035.00	15,469,143.00	15,354,143.00			115,000.00			2,371,415.00	
	<b>SUBTOTAL PROGRAMAS FEDERALES CON MEZCLA DE RECURSOS:</b>	<b>6</b>	<b>52,451,401.00</b>	<b>20,651,946.00</b>	<b>23,042,747.00</b>	<b>22,713,129.00</b>			<b>329,618.00</b>			<b>8,756,708.00</b>	
<b>PROGRAMAS 100% FEDERALES</b>													
4.-	PROGRAMA NACIONAL DE RECONSTRUCCIÓN (PNR) 2019	4	1,515,000.00	1,515,000.00									
5.-	PROGRAMA ATENCIÓN A LA SALUD Y MEDICAMENTOS GRATUITOS PARA LA POBLACIÓN SIN SEGURIDAD SOCIAL LABORAL 2019	46	20,132,515.32	20,132,515.32									
	<b>SUBTOTAL PROGRAMAS 100% FEDERALES:</b>	<b>50</b>	<b>21,647,515.32</b>	<b>21,647,515.32</b>									
<b>PROGRAMAS FEDERALES EJERCIDOS CON LEGISLACIÓN ESTATAL</b>													
6.-	FONDO DE APORTACIONES PARA LA SEGURIDAD PÚBLICA DE LOS ESTADOS Y DEL DISTRITO FEDERAL (FASP) 2019	8	12,544,252.98	12,544,252.98									
	<b>SUBTOTAL PROGRAMAS FEDERALES EJERCIDOS CON LEGISLACIÓN ESTATAL:</b>	<b>8</b>	<b>12,544,252.98</b>	<b>12,544,252.98</b>									
<b>PROGRAMA ESTATAL</b>													
7.-	INTEGRACIÓN REGIONAL ORDENADA Y SUSTENTABLE (IROS)	105	734,346,681.60		649,196,338.13	600,146,109.00	12,046,200.36	37,004,028.77	19,900,523.18	65,249,820.29			
	<b>SUBTOTAL PROGRAMA ESTATAL:</b>	<b>105</b>	<b>734,346,681.60</b>		<b>649,196,338.13</b>	<b>600,146,109.00</b>	<b>12,046,200.36</b>	<b>37,004,028.77</b>	<b>19,900,523.18</b>	<b>65,249,820.29</b>			
<b>PROGRAMAS ESTATALES DE OTRAS DEPENDENCIAS</b>													
8.-	PROGRAMA FIDEICOMISO DE LA CIUDAD INDUSTRIAL DE XICOTÉNCATL 2019	1	5,743,600.25										5,743,600.25
9.-	PROGRAMA RECURSOS PROPIOS DEL SEDIF (RESULTADO DE EJERCICIOS ANTERIORES 2017)	1	881,412.69										881,412.69
	<b>SUBTOTAL PROGRAMAS ESTATALES DE OTRAS DEPENDENCIAS:</b>	<b>2</b>	<b>6,625,012.94</b>										<b>6,625,012.94</b>
	<b>TOTAL 2019:</b>	<b>171</b>	<b>827,614,863.84</b>	<b>54,843,714.30</b>	<b>672,239,085.13</b>	<b>622,859,238.00</b>	<b>12,046,200.36</b>	<b>37,333,646.77</b>	<b>19,900,523.18</b>	<b>65,249,820.29</b>	<b>8,756,708.00</b>	<b>6,625,012.94</b>	

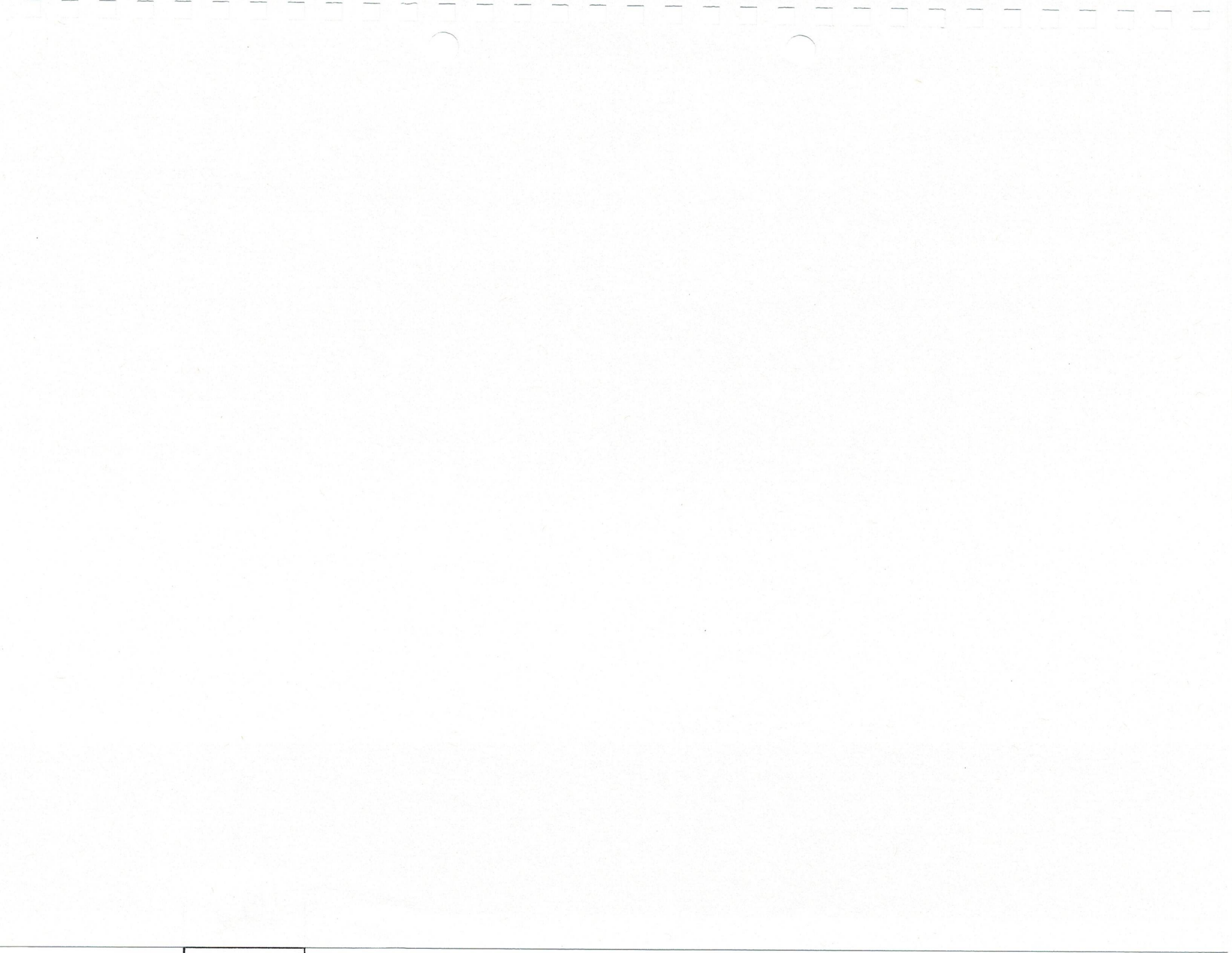

**GOBIERNO DEL ESTADO DE TLAXCALA**  
**SECRETARÍA DE OBRAS PÚBLICAS, DESARROLLO URBANO Y VIVIENDA**  
**PROGRAMA DE AGUA POTABLE, DRENAJE Y TRATAMIENTO (PROAGUA) 2019**  
**APARTADO URBANO (APAUUR)**

No.	MUNICIPIO / LOCALIDAD	NOMBRE DE LA OBRA	TOTAL	ESTRUCTURA FINANCIERA			
				FEDERAL	APORTACIÓN ESTATAL		MUNICIPAL
					SUBTOTAL	FAFEF 2019	
<b>COMPONENTE: AGUA POTABLE</b>							
1.-	Yauhquemehcan/ Santa Úrsula Zimatepec	Equipamiento de pozo para agua potable, línea de conducción, línea de media tensión, línea de alimentación, caseta doble y equipo de cloración	4,800,000.00	2,880,000.00	960,000.00	960,000.00	960,000.00
<b>SUMA AGUA POTABLE:</b>			<b>4,800,000.00</b>	<b>2,880,000.00</b>	<b>960,000.00</b>	<b>960,000.00</b>	<b>960,000.00</b>
<b>COMPONENTE: ALCANTARILLADO</b>							
2.-	Santa Isabel Xiloxotla, La Magdalena Tlaltelulco, Teolochocholco y Tepeyanco/ Santa Isabel Xiloxotla, La Magdalena Tlaltelulco, Acxotla del Monte, Cuaxinca, Teolochocholco y San Cosme Atlamaxac	Construcción del colector y emisor intermunicipal Tlaltelulco-Xiloxotla - Teolochocholco - Tepeyanco a planta de tratamiento de aguas residuales "Atlamaxac" (Segunda Etapa)	21,221,174.00	10,610,587.00	5,305,294.00	5,305,294.00	5,305,293.00
<b>SUMA ALCANTARILLADO:</b>			<b>21,221,174.00</b>	<b>10,610,587.00</b>	<b>5,305,294.00</b>	<b>5,305,294.00</b>	<b>5,305,293.00</b>
<b>SUBCOMPONENTE: ESTUDIOS Y PROYECTOS</b>							
3.-	Yauhquemehcan / Santa María Atlihuetzian, El Rosario Ocotoxco, Hualcaltzinco y Barrio de Atencingo	Proyectos ejecutivos de colectores, emisores y planta de tratamiento para captar las descargas al Río Zahuapan y tratar las aguas residuales del tramo comprendido entre la PTAR Apizaco "B" y la "Cascada de Atlihuetzia"	1,934,230.00	1,160,538.00	773,692.00	773,692.00	
<b>SUMA ESTUDIOS Y PROYECTOS:</b>			<b>1,934,230.00</b>	<b>1,160,538.00</b>	<b>773,692.00</b>	<b>773,692.00</b>	
<b>SUMA OBRAS MÁS ESTUDIOS Y PROYECTOS:</b>			<b>27,955,404.00</b>	<b>14,651,125.00</b>	<b>7,038,986.00</b>	<b>7,038,986.00</b>	<b>6,265,293.00</b>
		SUPERVISIÓN TÉCNICA:	100,000.00		100,000.00		100,000.00
		CONTRALORÍA SOCIAL:	60,000.00	30,000.00	30,000.00		30,000.00
		1 AL MILLAR (ASF):	14,696.00	14,696.00			
		SUPERVISIÓN NORMATIVA:	152,320.00	152,320.00			
		<b>TOTAL APAUR:</b>	<b>28,282,420.00</b>	<b>14,848,141.00</b>	<b>7,168,986.00</b>	<b>7,038,986.00</b>	<b>130,000.00</b>
							<b>6,265,293.00</b>

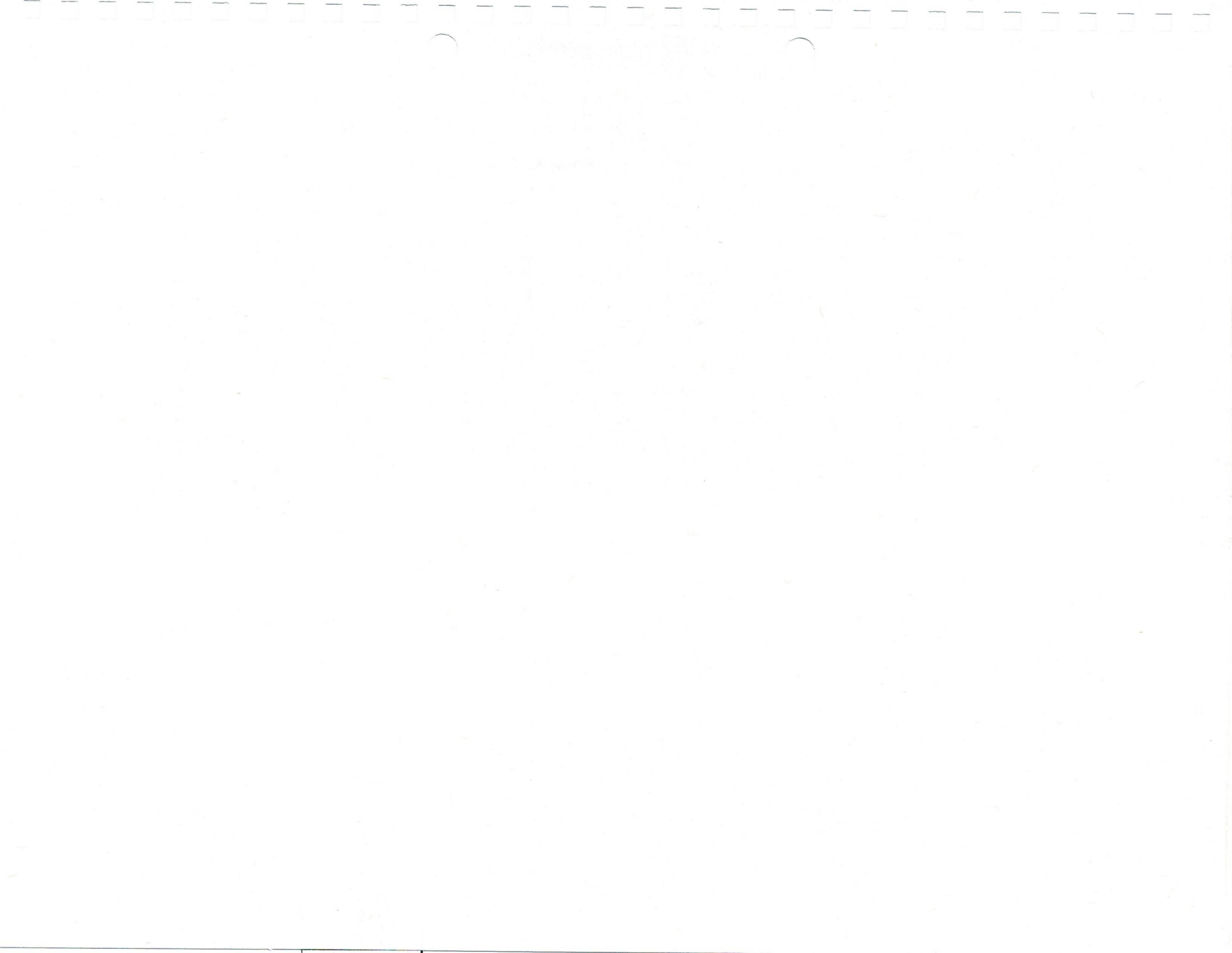

**GOBIERNO DEL ESTADO DE TLAXCALA**  
**SECRETARÍA DE OBRAS PÚBLICAS, DESARROLLO URBANO Y VIVIENDA**

**PROGRAMA DE AGUA POTABLE, DRENAJE Y TRATAMIENTO (PROAGUA) 2019**  
**APARTADO RURAL (APARURAL)**

No.	MUNICIPIO / LOCALIDAD	NOMBRE DE LA OBRA	TOTAL	ESTRUCTURA FINANCIERA				
				FEDERAL	APORTACIÓN ESTATAL			MUNICIPAL
					SUBTOTAL	FAFEF 2019	INGRESOS DERIVADOS DE FUENTES LOCALES 2019	
<b>COMPONENTE: ESTUDIOS Y PROYECTOS</b>								
1.-	Tetlatlahuca/ San Andrés Cuamilpa	Proyecto ejecutivo para la reingeniería de la planta de tratamiento de aguas residuales	600,000.00	360,000.00	120,000.00	120,000.00	120,000.00	
2.-	Nativitas, Papalotla de Xicohténcatl, San Jerónimo Zacualpan, San Pablo del Monte, Tenancingo y Zacatelco / Santa Clara Atoyac, Ex-Hacienda Santa Elena, Piedra Blanca, San Diego Buenavista, Xaltonac, La Loma, Acopilco, Xoyacolotzi, Hueyocotl, Cacamilá San Antonio, Cuententzinco, Xahuentepezila, Juquila, Perestlali, Tepechihuatl, Tepepantlalpa (Magdalena Reyes), Campo Dolores y La Vega	Determinar la factibilidad social y técnica para la construcción de sistemas de captación y aprovechamiento del agua de lluvia y tecnologías de tratamiento primario y ecotecnia en localidades rurales de alta marginación en varios municipios del Estado de Tlaxcala	500,000.00	300,000.00	200,000.00	200,000.00		
<b>SUMA ESTUDIOS Y PROYECTOS:</b>			<b>1,100,000.00</b>	<b>660,000.00</b>	<b>320,000.00</b>	<b>320,000.00</b>	<b>120,000.00</b>	
<b>SUMA OBRAS MÁS ESTUDIOS Y PROYECTOS:</b>			<b>1,100,000.00</b>	<b>660,000.00</b>	<b>320,000.00</b>	<b>320,000.00</b>	<b>120,000.00</b>	
DESARROLLO INSTITUCIONAL Y FORTALECIMIENTO A EJECUTORES:			86,545.00	51,927.00	34,618.00		34,618.00	
MONITOREO DE OBRAS DE AÑOS ANTERIORES:			50,000.00	30,000.00	20,000.00		20,000.00	
SUPERVISIÓN TÉCNICA:			30,000.00		30,000.00		30,000.00	
1 AL MILLAR (ASF):			743.00	743.00				
SUPERVISIÓN NORMATIVA:			23,100.00	23,100.00				
<b>TOTAL APARURAL:</b>			<b>1,290,388.00</b>	<b>765,770.00</b>	<b>404,618.00</b>	<b>320,000.00</b>	<b>84,618.00</b>	



**GOBIERNO DEL ESTADO DE TLAXCALA**  
**SECRETARÍA DE OBRAS PÚBLICAS, DESARROLLO URBANO Y VIVIENDA**  
**PROGRAMA DE AGUA POTABLE, DRENAJE Y TRATAMIENTO (PROAGUA) 2019**  
**APARTADO DE PLANTAS DE TRATAMIENTO DE AGUAS RESIDUALES (PTAR)**

No.	MUNICIPIO / LOCALIDAD	NOMBRE DE LA OBRA	TOTAL	ESTRUCTURA FINANCIERA				
				FEDERAL	APORTACIÓN ESTATAL			MUNICIPAL
					SUBTOTAL	FAFEF 2019	INGRESOS DERIVADOS DE FUENTES LOCALES 2019	
<b>COMPONENTE: SANEAMIENTO</b>								
1.-	Tepetitla de Lardizábal/ Villa Alta	Reingeniería de planta de tratamiento de aguas residuales (Segunda Etapa)	22,468,388.00	4,742,830.00	15,354,143.00	15,354,143.00		2,371,415.00
		<b>SUMA SANEAMIENTO:</b>	<b>22,468,388.00</b>	<b>4,742,830.00</b>	<b>15,354,143.00</b>	<b>15,354,143.00</b>		<b>2,371,415.00</b>
		SUPERVISIÓN TÉCNICA:	100,000.00		100,000.00		100,000.00	
		CONTRALORÍA SOCIAL:	30,000.00	15,000.00	15,000.00		15,000.00	
		1 AL MILLAR (ASF):	4,763.00	4,763.00				
		SUPERVISIÓN NORMATIVA:	275,442.00	275,442.00				
		<b>TOTAL PTAR:</b>	<b>22,878,593.00</b>	<b>5,038,035.00</b>	<b>15,469,143.00</b>	<b>15,354,143.00</b>	<b>115,000.00</b>	<b>2,371,415.00</b>

GOBIERNO DEL ESTADO DE TLAXCAL  
 SECRETARÍA DE OBRAS PÚBLICAS, DESARROLLO URBANO Y VIVIENDA  
 PROGRAMA NACIONAL DE RECONSTRUCCIÓN (PNR) 2018

No.	MUNICIPIO / LOCALIDAD	NOMBRE DE LA OBRA	TOTAL	ESTRUCTURA FINANCIERA	
				PNR 2018	COFINA
1.	Españita / Españita	Trabajos de restauración en Ex Hacienda San Miguel Tepeaca	323,870.00	229,670.00	
			100.00	100.00	
			330,000.00	330,000.00	
2.	Españita / La Magdalena Cuexcomulco	Trabajos de restauración en Hacienda de La Magdalena	84,915.00	84,915.00	
			100.00	100.00	
			86,000.00	86,000.00	
3.	Papanahuatl de Alcohualtepec / Papanahuatl	Trabajos de restauración en Hacienda de San José	349,630.00	349,630.00	
			100.00	100.00	
			350,000.00	350,000.00	
4.	Papanahuatl de Alcohualtepec / Papanahuatl	Trabajos de restauración en Hacienda de Chuanavaca	749,200.00	749,200.00	
			100.00	100.00	
			750,000.00	750,000.00	
SUBTOTAL OBRAS:			1,513,485.00	1,513,485.00	
100.00			1,513.00	1,513.00	
TOTAL:			1,515,000.00	1,515,000.00	

**GOBIERNO DEL ESTADO DE TLAXCALA**  
SECRETARÍA DE OBRAS PÚBLICAS, DESARROLLO URBANO Y VIVIENDA

**PROGRAMA ATENCIÓN A LA SALUD Y MEDICAMENTOS GRATUITOS PARA LA POBLACIÓN SIN SEGURIDAD SOCIAL LABORAL 2019**

No.	MUNICIPIO / LOCALIDAD	NOMBRE DE LA OBRA	TOTAL	ESTRUCTURA FINANCIERA	
				FEDERAL	ESTATAL
1.-	Benito Juárez / Benito Juárez	Conservación y mantenimiento del centro de salud de Benito Juárez	<b>237,262.00</b>	237,262.00	
2.-	Contla de Juan Cuamatzi / San José Aztatla	Conservación y mantenimiento del centro de salud de San José Aztatla	<b>302,930.00</b>	302,930.00	
3.-	Contla de Juan Cuamatzi / San Miguel Xaltipan	Conservación y mantenimiento del centro de salud de San Miguel Xaltipan	<b>260,878.00</b>	260,878.00	
4.-	Contla de Juan Cuamatzi / Santa María Tlacatecpac	Conservación y mantenimiento del centro de salud de Santa María Tlacatecpac	<b>465,290.00</b>	465,290.00	
5.-	El Carmen Tequexquilita / La Soledad	Conservación y mantenimiento del centro de salud de La Soledad	<b>478,237.00</b>	478,237.00	
6.-	Emiliano Zapata / Emiliano Zapata	Conservación y mantenimiento del centro de salud de Emiliano Zapata	<b>91,113.00</b>	91,113.00	
7.-	Emiliano Zapata / Gustavo Díaz Ordaz	Conservación y mantenimiento del centro de salud de Gustavo Díaz Ordaz	<b>499,882.00</b>	499,882.00	
8.-	Españita / Álvaro Obregón	Conservación y mantenimiento del centro de salud de Álvaro Obregón	<b>495,897.00</b>	495,897.00	
9.-	Españita / Españita	Conservación y mantenimiento del centro de salud de Españita	<b>539,567.00</b>	539,567.00	
10.-	Españita / La Magdalena Cuextotitla	Conservación y mantenimiento del centro de salud de La Magdalena Cuextotitla	<b>491,936.00</b>	491,936.00	
11.-	Españita / San Francisco Mitepec	Conservación y mantenimiento del centro de salud de San Francisco Mitepec	<b>499,265.00</b>	499,265.00	
12.-	Españita / Vicente Guerrero	Conservación y mantenimiento del centro de salud de Vicente Guerrero	<b>495,243.00</b>	495,243.00	
13.-	Hueyotlipan / Hueyotlipan	Conservación y mantenimiento del centro de salud de San Idelfonso Hueyotlipan	<b>189,723.00</b>	189,723.00	

**PROGRAMA ATENCIÓN A LA SALUD Y MEDICAMENTOS GRATUITOS PARA LA POBLACIÓN SIN SEGURIDAD SOCIAL LABORAL 2019**

No.	MUNICIPIO / LOCALIDAD	NOMBRE DE LA OBRA	TOTAL	ESTRUCTURA FINANCIERA	
				FEDERAL	ESTATAL
14.-	Hueyotlipan / Ignacio Zaragoza	Conservación y mantenimiento del centro de salud de Ignacio Zaragoza	<b>509,236.00</b>	509,236.00	
15.-	Hueyotlipan / San Simeón Xipetzinco	Conservación y mantenimiento del centro de salud de San Simeón Xipetzinco	<b>516,987.00</b>	516,987.00	
16.-	Hueyotlipan / Santa María Ixcotla	Conservación y mantenimiento del centro de salud de Santa María Ixcotla	<b>512,987.00</b>	512,987.00	
17.-	Ixtenco / Ixtenco	Conservación y mantenimiento del centro de salud de Ixtenco	<b>532,146.00</b>	532,146.00	
18.-	La Magdalena Tlaltelulco / La Magdalena Tlaltelulco	Conservación y mantenimiento CEREDI	<b>325,137.00</b>	325,137.00	
19.-	Mazatecochco de José María Morelos / Mazatecochco	Conservación y mantenimiento del centro de salud de Mazatecochco	<b>156,398.00</b>	156,398.00	
20.-	San Francisco Tetlanohcan / San Francisco Tetlanohcan	Conservación y mantenimiento del centro de salud de San Francisco Tetlanohcan	<b>198,789.00</b>	198,789.00	
21.-	San José Teacalco / San José Teacalco	Conservación y mantenimiento del centro de salud de San José Teacalco	<b>502,763.00</b>	502,763.00	
22.-	San Juan Huactzinco / San Juan Huactzinco	Conservación y mantenimiento del centro de salud de San Juan Huactzinco	<b>144,609.00</b>	144,609.00	
23.-	San Lucas Tecopilco / San Lucas Tecopilco	Conservación y mantenimiento del centro de salud de San Lucas Tecopilco	<b>476,355.00</b>	476,355.00	
24.-	San Pablo del Monte / San Isidro Buensuceso	Conservación y mantenimiento del centro de salud de San Isidro Buensuceso	<b>520,813.00</b>	520,813.00	
25.-	Sanctórum de Lázaro Cárdenas / Francisco Villa	Conservación y mantenimiento del centro de salud de Francisco Villa	<b>511,239.00</b>	511,239.00	
26.-	Santa Ana Nopalucan / Santa Ana Nopalucan	Conservación y mantenimiento del centro de salud de Santa Ana Nopalucan	<b>513,951.00</b>	513,951.00	

PROGRAMA ATENCIÓN A LA SALUD Y MEDICAMENTOS GRATUITOS PARA LA POBLACIÓN SIN SEGURIDAD SOCIAL LABORAL 2019

No.	MUNICIPIO / LOCALIDAD	NOMBRE DE LA OBRA	TOTAL	ESTRUCTURA FINANCIERA	
				FEDERAL	ESTATAL
27.-	Santa Cruz Quilehtla / Santa Cruz Quilehtla	Conservación y mantenimiento del centro de salud de Santa Cruz Quilehtla	511,754.00	511,754.00	
28.-	Tenancingo / Tenancingo	Conservación y mantenimiento del centro de salud de Tenancingo	500,867.00	500,867.00	
29.-	Terrenate / Nicolás Bravo	Conservación y mantenimiento del centro de salud de Nicolás Bravo	537,924.00	537,924.00	
30.-	Terrenate / San José Villarreal	Conservación y mantenimiento del centro de salud de San José Villarreal	510,639.32	510,639.32	
31.-	Terrenate / Terrenate	Conservación y mantenimiento del centro de salud de Terrenate	167,987.00	167,987.00	
32.-	Terrenate / Toluca de Guadalupe	Conservación y mantenimiento del centro de salud de Toluca de Guadalupe	439,984.00	439,984.00	
33.-	Tlaxco / Acopinalco del Peñon	Conservación y mantenimiento del centro de salud de Acopinalco del Peñon	516,255.00	516,255.00	
34.-	Tlaxco / Col. Prof. Graciano Sánchez	Conservación y mantenimiento del centro de salud de Col. Prof. Graciano Sánchez	517,900.00	517,900.00	
35.-	Tlaxco / El Rosario	Conservación y mantenimiento del centro de salud de El Rosario	539,310.00	539,310.00	
36.-	Tlaxco / José María Morelos Buenavista	Conservación y mantenimiento del centro de salud de José María Morelos Buenavista	506,987.00	506,987.00	
37.-	Tlaxco / La Palma	Conservación y mantenimiento del centro de salud de La Palma	559,061.00	559,061.00	
38.-	Tlaxco / Lagunilla	Conservación y mantenimiento del centro de salud de Lagunilla	490,857.00	490,857.00	
39.-	Tlaxco / Las Vigas	Conservación y mantenimiento del centro de salud de Las Vigas	449,594.00	449,594.00	

**GOBIERNO DEL ESTADO DE TLAXCAI**  
**SECRETARÍA DE OBRAS PÚBLICAS, DESARROLLO URBANO Y VIVIENDA**

**PROGRAMA ATENCIÓN A LA SALUD Y MEDICAMENTOS GRATUITOS PARA LA POBLACIÓN SIN SEGURIDAD SOCIAL LABORAL 2019**

No.	MUNICIPIO / LOCALIDAD	NOMBRE DE LA OBRA	TOTAL	ESTRUCTURA FINANCIERA	
				FEDERAL	ESTATAL
40.-	Tlaxco / San Antonio Huexotitla	Conservación y mantenimiento del centro de salud de San Antonio Huexotitla	<b>513,713.00</b>	513,713.00	
41.-	Tlaxco / San José Atotonilco	Conservación y mantenimiento del centro de salud de San José Atotonilco	<b>375,000.00</b>	375,000.00	
42.-	Tlaxco / San José Tepeyahualco	Conservación y mantenimiento del centro de salud de San José Tepeyahualco	<b>522,689.00</b>	522,689.00	
43.-	Tlaxco / San Lorenzo Soltepec	Conservación y mantenimiento del centro de salud de San Lorenzo Soltepec	<b>494,922.00</b>	494,922.00	
44.-	Tlaxco / Unión Ejidal Tierra y Libertad	Conservación y mantenimiento del centro de salud de Unión Ejidal Tierra y Libertad	<b>535,131.00</b>	535,131.00	
45.-	Tocatlán / Tocatlán	Conservación y mantenimiento del centro de salud de Tocatlán	<b>372,740.00</b>	372,740.00	
46.-	Zitlaltépec de Trinidad Sánchez Santos / Zitlaltepec	Conservación y mantenimiento del centro de salud de Zitlaltepec	<b>600,568.00</b>	600,568.00	
<b>TOTAL:</b>			<b>20,132,515.32</b>	<b>20,132,515.32</b>	

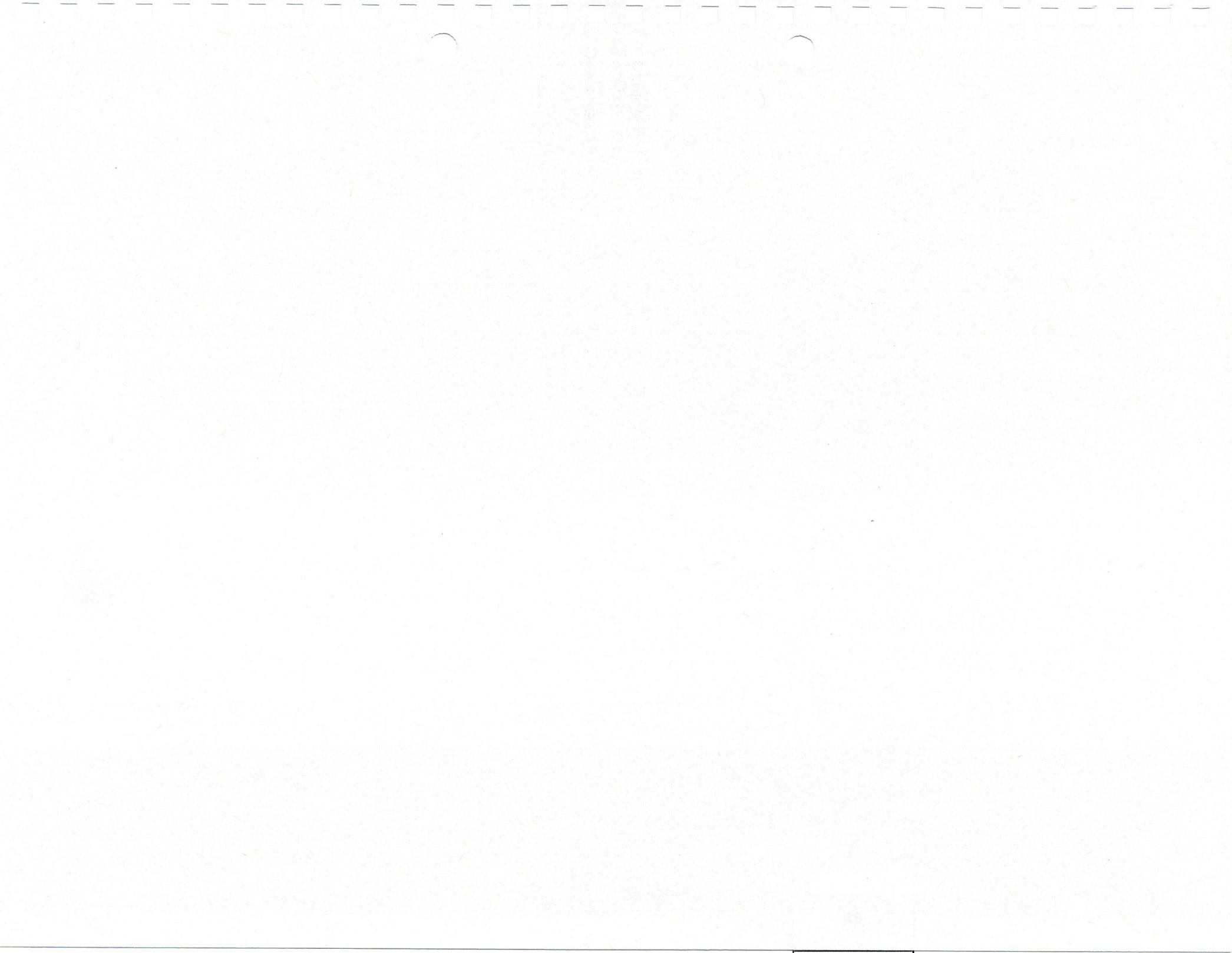

GOBIERNO DEL ESTADO DE TLAXCALA  
SECRETARÍA DE OBRAS PÚBLICAS, DESARROLLO URBANO Y VIVIENDA

FONDO DE APORTACIONES PARA LA SEGURIDAD PÚBLICA DE LOS ESTADOS Y DEL DISTRITO FEDERAL (FASP) 2019

No.	MUNICIPIO / LOCALIDAD	NOMBRE DE LA OBRA	TOTAL	ESTRUCTURA FINANCIERA	
				FASP 2019	ESTATAL
1.-	Tlaxcala / Tlaxcala	Rehabilitación de auditorio 146.35 m2, adecuación de obra exterior 86.43 m2 y gimnasio para sala de juicios orales 113.50 m2 en la PGJE, total de 346.28 m2	994,252.98	994,252.98	
2.-	Tlaxcala / Tlaxcala	Comisaría Tlaxcala	1,000,000.00	1,000,000.00	
3.-	Apetatitlán de Antonio Carvajal / Tlatempan	Comisaría San Pablo Apetatitlán	750,000.00	750,000.00	
4.-	Totolac / San Juan Totolac	Dirección de Vialidad	1,300,000.00	1,300,000.00	
5.-	Tlaxcala / Tlaxcala	Comisión Estatal de Seguridad	1,500,000.00	1,500,000.00	
6.-	Tlaxcala / Tlaxcala	Mejoramiento del CERESO Tlaxcala	1,000,000.00	1,000,000.00	
7.-	Apizaco / San Luis Apizaquito	Mejoramiento del CERESO Apizaco	4,250,000.00	4,250,000.00	
8.-	Apizaco / San Luis Apizaquito	Anexo femenino	1,750,000.00	1,750,000.00	
<b>TOTAL:</b>			<b>12,544,252.98</b>	<b>12,544,252.98</b>	

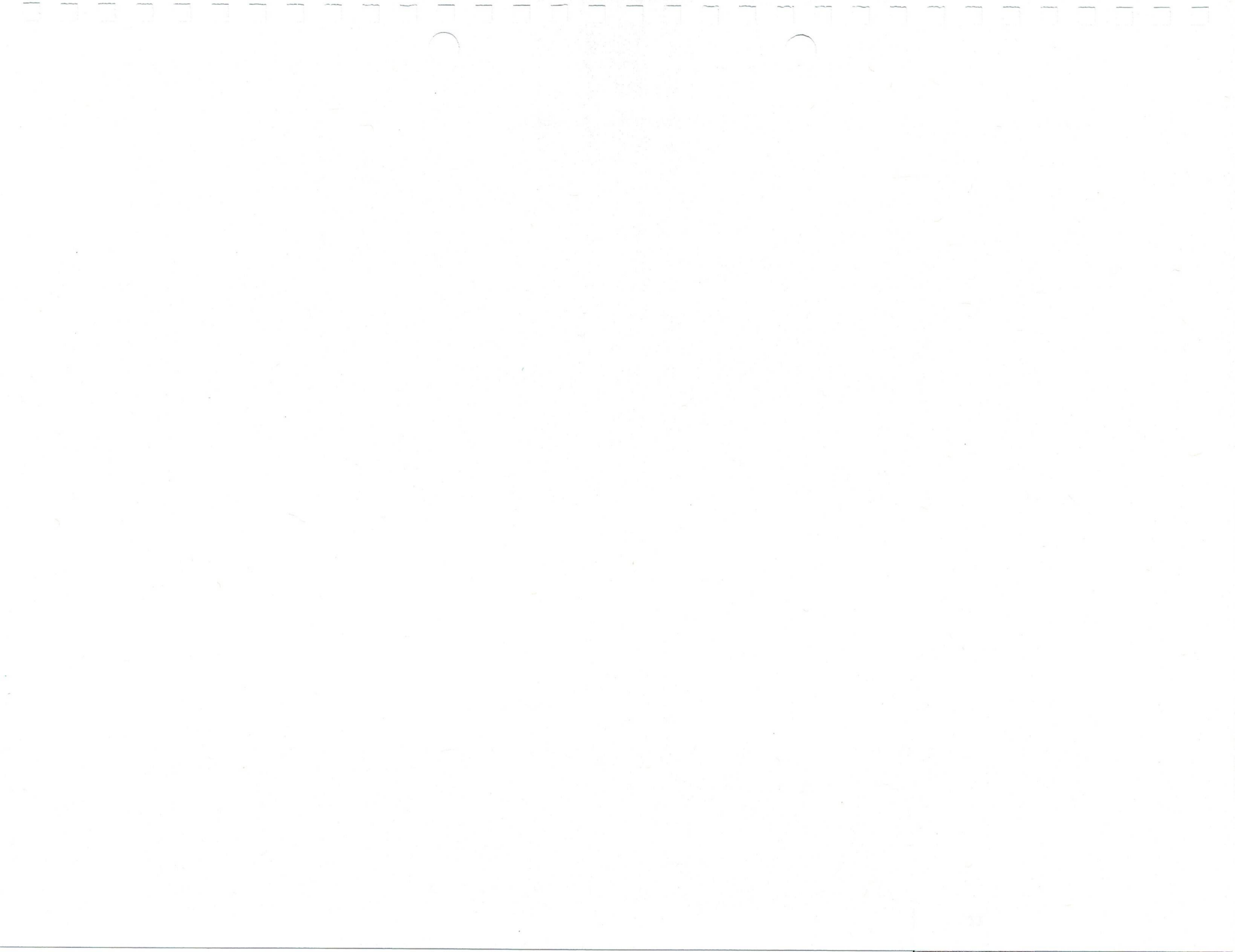

**GOBIERNO DEL ESTADO DE TLAXCALA**  
**SECRETARÍA DE OBRAS PÚBLICAS, DESARROLLO URBANO Y VIVIENDA**  
**PROYECTO: INTEGRACIÓN REGIONAL ORDENADA Y SUSTENTABLE (IROS) 2019**

No.	MUNICIPIO / LOCALIDAD	NOMBRE DE LA OBRA	TOTAL	ESTRUCTURA FINANCIERA				
				FAFEF 2019		INGRESOS DERIVADOS DE FUENTES LOCALES 2019	FONDO GENERAL DE PARTICIPACIONES	
				CAPITAL	RENDIMIENTOS (AL 30 DE SEPTIEMBRE DE 2019)		2016	2017

**SUBFUENTE DE FINANCIAMIENTO: INGRESOS DERIVADOS DE FUENTES LOCALES**

**ESTUDIOS Y PROYECTOS**

1.-	<b>Yauhquemehcan/</b> El Rosario Ocotoxco	Elaboración de estudio costo beneficio para paso inferior vehicular "Ocotoxco"	<b>468,635.41</b>			468,635.41		
2.-	<b>Yauhquemehcan/</b> Santa María Atlihuetzian	Elaboración de estudio costo beneficio para entronque "Atlihuetzia"	<b>468,635.41</b>			468,635.41		
3.-	<b>Tlaxcala /</b> San Esteban Tizatlán	Proyecto ejecutivo para la construcción de puente peatonal en calle Artesanías	<b>431,902.80</b>			431,902.80		
4.-	<b>Tlaxcala /</b> Tlaxcala	Proyecto ejecutivo para la construcción del archivo y almacén de la PGJE	<b>377,500.00</b>			377,500.00		
5.-	<b>San Jerónimo Zacualpan /</b> San Jerónimo Zacualpan	Proyecto ejecutivo para el mejoramiento de la imagen urbana del acceso principal y primer cuadro	<b>1,475,520.00</b>			1,475,520.00		
6.-	<b>Varios/</b> Varias	Estudios y proyectos ejecutivos para obras de infraestructura y equipamiento	<b>598,279.65</b>			598,279.65		
<b>SUBTOTAL ESTUDIOS Y PROYECTOS:</b>			<b>3,820,473.27</b>			<b>3,820,473.27</b>		

**CONSTRUCCIÓN DE OBRAS DE URBANIZACIÓN PARA LA DOTACIÓN DE SERVICIOS**

EDIFICIOS PÚBLICOS Y MONUMENTOS

7.-	<b>Tlaxcala /</b> Tlaxcala	Rehabilitación e impermeabilización de losa de azotea en la Secretaría de Gobierno	<b>80,337.82</b>			80,337.82		
<b>SUMA:</b>			<b>80,337.82</b>			<b>80,337.82</b>		

MANTENIMIENTO Y OPERACIÓN DE MAQUINARIA

8.-	<b>Varios/</b> Varias	Mantenimiento y operación de maquinaria	<b>3,935,472.81</b>			3,935,472.81		
<b>SUMA:</b>			<b>3,935,472.81</b>			<b>3,935,472.81</b>		

INFRAESTRUCTURA CARRETERA

9.-	<b>Varios/</b> Varias	Conservación de la red estatal carretera	<b>5,392,006.96</b>			5,392,006.96		
<b>SUMA:</b>			<b>5,392,006.96</b>			<b>5,392,006.96</b>		

CULTURA, RECREACIÓN Y DEPORTE

10.-	<b>Tlaxcala /</b> Tlaxcala	Rehabilitación de inmueble para Galería de Arte	<b>580,894.75</b>			580,894.75		
<b>SUMA:</b>			<b>580,894.75</b>			<b>580,894.75</b>		

**GOBIERNO DEL ESTADO DE TLAXCALA**  
**SECRETARÍA DE OBRAS PÚBLICAS, DESARROLLO URBANO Y VIVIENDA**  
**PROYECTO: INTEGRACIÓN REGIONAL ORDENADA Y SUSTENTABLE (IROS) 2019**

No.	MUNICIPIO / LOCALIDAD	NOMBRE DE LA OBRA	TOTAL	ESTRUCTURA FINANCIERA				
				FAFEF 2019		INGRESOS DERIVADOS DE FUENTES LOCALES 2019	FONDO GENERAL DE PARTICIPACIONES	
				CAPITAL	RENDIMIENTOS (AL 30 DE SEPTIEMBRE DE 2019)		2016	2017
<b>NORMATIVIDAD Y PROGRAMAS DE DESARROLLO URBANO</b>								
11.-	Tlaxcala / Tlaxcala	Programa parcial de desarrollo urbano del Conjunto Conventual Franciscano y Catedralicio de Nuestra Señora de la Asunción de Tlaxcala y su zona de influencia	<b>847,898.87</b>			847,898.87		
<b>SUMA:</b>			<b>847,898.87</b>			<b>847,898.87</b>	*	
<b>OBRAS DIVERSAS DE INFRAESTRUCTURA Y EQUIPAMIENTO</b>								
12.-	Tlaxcala / Tlaxcala	Ampliación y remodelación del Estadio Tlahuicole (Segunda Etapa)	<b>29,109,539.45</b>			22,346,944.29		6,762,595.16
<b>SUMA:</b>			<b>29,109,539.45</b>			<b>22,346,944.29</b>		<b>6,762,595.16</b>
<b>SUBTOTAL CONSTRUCCIÓN DE OBRAS DE URBANIZACIÓN:</b>			<b>39,946,150.66</b>			<b>33,183,555.50</b>		<b>6,762,595.16</b>
<b>TOTAL INGRESOS DERIVADOS DE FUENTES LOCALES:</b>			<b>43,766,623.93</b>			<b>37,004,028.77</b>		<b>6,762,595.16</b>

**SUBFUENTE DE FINANCIAMIENTO: FONDO GENERAL DE PARTICIPACIONES 2016 Y 2017**

**OBRAS DIVERSAS DE INFRAESTRUCTURA Y EQUIPAMIENTO**

13.-	Tlaxcala / Tlaxcala	Ampliación y remodelación del Estadio Tlahuicole (Tercera Etapa)	<b>16,240,915.34</b>					16,240,915.34
14.-	Tlaxcala / Tlaxcala	Ampliación y remodelación del Estadio Tlahuicole (Cuarta Etapa)	<b>12,146,832.97</b>					12,146,832.97
15.-	Yauhquemehcan/ Santa María Atlihuetzian	Adaptación y readecuación de las áreas exteriores y perifericas del Hotel Atlihuetzía	<b>50,000,000.00</b>				19,900,523.18	30,099,476.82
<b>TOTAL FONDO GENERAL DE PARTICIPACIONES:</b>			<b>78,387,748.31</b>				<b>19,900,523.18</b>	<b>58,487,225.13</b>

**PROYECTO: INTEGRACIÓN REGIONAL ORDENADA Y SUSTENTABLE (IROS) 2019**

No.	MUNICIPIO / LOCALIDAD	NOMBRE DE LA OBRA	TOTAL	ESTRUCTURA FINANCIERA				
				FAFEF 2019		INGRESOS DERIVADOS DE FUENTES LOCALES 2019	FONDO GENERAL DE PARTICIPACIONES	
				CAPITAL	RENDIMIENTOS (AL 30 DE SEPTIEMBRE DE 2019)		2016	2017

**SUBFUENTE DE FINANCIAMIENTO: FONDO DE APORTACIONES PARA EL FORTALECIMIENTO DE LAS ENTIDADES FEDERATIVAS (FAFEF) 2019**
**CONSTRUCCIÓN DE OBRAS DE URBANIZACIÓN PARA LA DOTACIÓN DE SERVICIOS**

GUARNICIONES, BANQUETAS Y PAVIMENTACIÓN DE CALLES

16.-	<b>Atlangatepec / Atlangatepec</b>	Construcción de guarniciones, banquetas, alumbrado público y pavimento de concreto hidráulico en Plaza Principal	<b>3,230,054.02</b>	3,230,054.02				
17.-	<b>Chiautempan / Santa Ana Chiautempan</b>	Construcción de guarniciones, banquetas, alcantarillado sanitario, drenaje pluvial, alumbrado público y pavimento asfáltico en calle Manuel Saldaña Norte (Primera Etapa)	<b>6,164,120.42</b>	6,164,120.42				
18.-	<b>El Carmen Tequexquitla / Villa de El Carmen Tequexquitla</b>	Construcción de guarniciones, banquetas, alcantarillado sanitario, agua potable y pavimento de concreto hidráulico en calles perimetrales del Parque Carmelitas (Primera Etapa)	<b>3,840,260.84</b>	3,840,260.84				
19.-	<b>Emiliano Zapata / Emiliano Zapata</b>	Construcción de pavimento de concreto hidráulico en calle Matamoros, entre calles Niños Héroes y Vicente Guerrero	<b>1,406,692.33</b>	1,406,692.33				
20.-	<b>Emiliano Zapata / Colonia Gustavo Díaz Ordaz</b>	Construcción de guarniciones, banquetas y pavimento de concreto hidráulico en calles Luis Echeverría Álvarez y 16 de Septiembre (Primera Etapa)	<b>1,062,292.45</b>	1,062,292.45				
21.-	<b>Españita / La Constancia</b>	Construcción de guarniciones, banquetas y pavimento de adoquín en calles Cuauhtémoc y Xicohtécatl (Primera Etapa)	<b>3,397,143.91</b>	3,397,143.91				
22.-	<b>Huamantla / Hermenegildo Galeana</b>	Construcción de guarniciones, banquetas y pavimento de adoquín en calle del Trabajo, entre calles Benito Juárez y Morelos	<b>2,239,813.48</b>	2,239,813.48				

**GOBIERNO DEL ESTADO DE TLAXCALA**  
**SECRETARÍA DE OBRAS PÚBLICAS, DESARROLLO URBANO Y VIVIENDA**

**PROYECTO: INTEGRACIÓN REGIONAL ORDENADA Y SUSTENTABLE (IROS) 2019**

No.	MUNICIPIO / LOCALIDAD	NOMBRE DE LA OBRA	TOTAL	ESTRUCTURA FINANCIERA				
				FAFEF 2019		INGRESOS DERIVADOS DE FUENTES LOCALES 2019	FONDO GENERAL DE PARTICIPACIONES	
				CAPITAL	RENDIMIENTOS (AL 30 DE SEPTIEMBRE DE 2019)		2016	2017
33.-	Tlaxcala / San Esteban Tizatlán	Construcción de guarniciones, banquetas y pavimento de concreto hidráulico en calles Atlatzingo, Benito Juárez y privada Benito Juárez (Primera Etapa)	2,124,960.60	2,124,960.60				
34.-	Tepeyanco / Santiago Tlacoachcalco	Construcción de guarniciones, banquetas y pavimento de adoquín en calle Vista Hermosa, entre calles Benito Juárez y Niños Héroes	1,024,947.66	1,024,947.66				
35.-	Tlaxco / Tlaxco	Construcción de pavimento de adoquín en calle Gustavo Díaz Ordaz de la Colonia Tepatlaxco	1,791,586.75	1,624,467.34	167,119.41			
36.-	Chiautempan / San Bartolomé Cuahuixmatlac	Construcción de guarniciones, banquetas y pavimento con carpeta asfáltica en calle Niños Héroes de Chapultepec (Primera Etapa)	2,274,180.84		2,274,180.84			
37.-	Tlaxcala / Santa María Acuitlapilco	Construcción de guarniciones, red de agua potable y pavimento de adoquín en privada Sauce	875,645.30		875,645.30			
38.-	Varios/ Varias	Obras diversas de infraestructura urbana	8,729,254.81		8,729,254.81			
<b>SUBTOTAL:</b>			<b>62,279,397.94</b>	<b>50,233,197.58</b>	<b>12,046,200.36</b>			
<b>CULTURA, RECREACIÓN Y DEPORTE</b>								
39.-	Atltzayanca / Atltzayanca	Rehabilitación de cancha de fútbol rápido con techumbre	3,653,104.65	3,653,104.65				
40.-	Tepeyanco / Tepeyanco	Construcción de cancha de fútbol 7 con gradas y techumbre (Primera Etapa)	3,000,000.00	3,000,000.00				
41.-	Tlaxcala / San Diego Metepec	Construcción de cancha de fútbol 7 con gradas y techumbre (Primera Etapa)	3,260,892.34	3,260,892.34				
<b>SUBTOTAL:</b>			<b>9,913,996.99</b>	<b>9,913,996.99</b>				

**GOBIERNO DEL ESTADO DE TLAXCALA**  
**SECRETARÍA DE OBRAS PÚBLICAS, DESARROLLO URBANO Y VIVIENDA**  
**PROYECTO: INTEGRACIÓN REGIONAL ORDENADA Y SUSTENTABLE (IROS) 2019**

No.	MUNICIPIO / LOCALIDAD	NOMBRE DE LA OBRA	TOTAL	ESTRUCTURA FINANCIERA				
				FAFEF 2019		INGRESOS DERIVADOS DE FUENTES LOCALES 2019	FONDO GENERAL DE PARTICIPACIONES	
				CAPITAL	RENDIMIENTOS (AL 30 DE SEPTIEMBRE DE 2019)		2016	2017
<b>PUENTES PEATONALES Y VEHICULARES</b>								
42.-	<b>Ixtacuixtla de Mariano Matamoros / San Diego Xocoayucan</b>	Construcción de puente vehicular sobre Río Ajejela	11,419,272.19	11,419,272.19				
43.-	<b>Apetatitlán de Antonio Carvajal / San Matías Tepetomatitlán y Belén Atzitzimititlán</b>	Rehabilitación y reforzamiento de puente: 28-003-00.0-0-06.5 peatonal Belén / San Matías	1,707,444.57	1,707,444.57				
<b>SUBTOTAL:</b>			<b>13,126,716.76</b>	<b>13,126,716.76</b>				
<b>INFRAESTRUCTURA CARRETERA</b>								
44.-	<b>Apetatitlán de Antonio Carvajal y Tlaxcala/ Apetatitlán, Tlatempan y San Esteban Tizatán</b>	Modernización de la carretera Puebla - Belén (Vía corta a Santa Ana Chiautempan) del Km. 31+846 al 32+852, incluye la construcción de 4 PIV'S	208,362,974.26	208,362,974.26				
45.-	<b>Apetatitlán de Antonio Carvajal y Tlaxcala/ San Matías Tepetomatitlán, Belén Atzitzimititlán y San Esteban Tizatán</b>	Pavimentación, señalamiento, alumbrado público y obras complementarias del distribuidor vial "El Molinito"	44,230,998.02	44,230,998.02				
46.-	<b>Amaxac de Guerrero y Santa Cruz Tlaxcala / Amaxac de Guerrero y Santa Cruz Tlaxcala</b>	Repavimentación de carretera Amaxac - Apizaco (Primera Etapa)	5,393,075.26	5,393,075.26				
47.-	<b>Calpulalpan / San Mateo Aticpac</b>	Rehabilitación del ramal camino a San Mateo Aticpac	1,603,801.88	1,603,801.88				
48.-	<b>Cuaxomulco y Santa Cruz Tlaxcala / Cuaxomulco, San Lorenzo Xaltelulco, Guadalupe Tlachco y Jesús Huitznáhuac</b>	Repavimentación y reconstrucción de la carretera Cuaxomulco - Guadalupe Tlachco - Jesús Huitznáhuac	8,279,201.88	8,279,201.88				

**GOBIERNO DEL ESTADO DE TLAXCALA**  
**SECRETARÍA DE OBRAS PÚBLICAS, DESARROLLO URBANO Y VIVIENDA**  
**PROYECTO: INTEGRACIÓN REGIONAL ORDENADA Y SUSTENTABLE (IROS) 2019**

No.	MUNICIPIO / LOCALIDAD	NOMBRE DE LA OBRA	TOTAL	ESTRUCTURA FINANCIERA				
				FAFEF 2019		INGRESOS DERIVADOS DE FUENTES LOCALES 2019	FONDO GENERAL DE PARTICIPACIONES	
				CAPITAL	RENDIMIENTOS (AL 30 DE SEPTIEMBRE DE 2019)		2016	2017
49.-	Huamantla / General Francisco Villa y San Francisco Tecóac (Colonia)	Repavimentación, reconstrucción y obras complementarias de la carretera Francisco Villa - San Francisco Tecóac	3,766,928.55	3,766,928.55				
50.-	Hueyotlipan / Santiago Tlalpan y San Lorenzo Techalote	Rehabilitación de la carretera Tlalpan - San Lorenzo Techalote	2,106,641.83	2,106,641.83				
51.-	San José Teacalco / San José Teacalco	Repavimentación de la carretera San José Teacalco - C. V. Malintzi (Primera Etapa)	19,637,899.77	19,637,899.77				
52.-	Tepeyanco / Santiago Tlacoachcalco	Repavimentación de la carretera Santiago Tlacoachcalco	2,973,848.20	2,973,848.20				
53.-	Tetla de la Solidaridad / San Bartolomé Matlalohcan y Tetla	Repavimentación del camino San Bartolomé Matlalohcan - Tetla	7,686,029.08	7,686,029.08				
54.-	Tlaxcala / San Sebastián Atlahapa	Repavimentación, rehabilitación y obras complementarias de avenida Gasoducto del km. 2+157 al 3+332	8,025,829.87	8,025,829.87				
55.-	Tlaxcala y Tetlatlahuca / San Diego Metepec, San Andrés Cuamilpa y Santa Cruz Aquiahuac	Repavimentación de la carretera San Diego Metepec - Santa Cruz Aquiahuac	12,079,348.90	12,079,348.90				
56.-	Tlaxco / Tlaxco	Repavimentación de la carretera Libramiento Tlaxco del km. 0+000 al 2+714	11,929,678.70	11,929,678.70				
57.-	Panotla / San Tadeo Huiloapan y San Mateo Huexoyucan	Reconstrucción y repavimentación de carretera San Tadeo Huiloapan - San Mateo Huexoyucan	7,423,223.40	7,423,223.40				
58.-	Teolochoholco / El Carmen Aztama y Teolochoholco	Repavimentación de la carretera El Carmen Aztama a Primera Sección de Teolochoholco	5,108,605.87	5,108,605.87				

No.	MUNICIPIO / LOCALIDAD	NOMBRE DE LA OBRA	TOTAL	ESTRUCTURA FINANCIERA				
				FAFEF 2019		INGRESOS DERIVADOS DE FUENTES LOCALES 2019	FONDO GENERAL DE PARTICIPACIONES	
				CAPITAL	RENDIMIENTOS (AL 30 DE SEPTIEMBRE DE 2019)		2016	2017
<b>OBRAS DIVERSAS DE INFRAESTRUCTURA Y EQUIPAMIENTO</b>								
67.-	<b>Tlaxcala</b> / Tlaxcala	Rehabilitación de la infraestructura y mejoramiento de imagen urbana en zona de la Central Camionera (Primera Etapa)	<b>15,751,925.65</b>	15,751,925.65				
<b>SUBTOTAL:</b>			<b>15,751,925.65</b>	<b>15,751,925.65</b>				
<b>OBRAS DE EQUIPAMIENTO PARA LA SALUD</b>								
68.-	<b>Apetatitlán de Antonio Carvajal</b> / San Matías Tepetomatitlán	Conservación y mantenimiento del centro de salud de San Matías Tepetomatitlán	<b>607,733.20</b>	607,733.20				
69.-	<b>Chiautempan</b> / Santa Ana Chiautempan	Conservación y mantenimiento del centro de salud de Tepetlapa	<b>109,727.61</b>	109,727.61				
70.-	<b>Santa Cruz Tlaxcala</b> / Guadalupe Tlachco	Conservación y mantenimiento del centro de salud de Guadalupe Tlachco	<b>774,629.97</b>	774,629.97				
71.-	<b>Ixtacuixtla de Mariano Matamoros</b> / La Caridad Cuaxonacayo	Conservación y mantenimiento del centro de salud de La Caridad Cuaxonacayo	<b>370,371.47</b>	370,371.47				
72.-	<b>Nativitas</b> / Nativitas	Conservación y mantenimiento del centro de salud de Nativitas	<b>740,426.35</b>	740,426.35				
73.-	<b>Huamantla</b> / Colonia Hermenegildo Galeana	Conservación y mantenimiento del centro de salud de Colonia Hermenegildo Galeana	<b>466,698.06</b>	466,698.06				
74.-	<b>Huamantla</b> / Los Pilares	Conservación y mantenimiento del centro de salud de Los Pilares	<b>302,137.23</b>	302,137.23				
75.-	<b>Huamantla</b> / General Francisco Villa	Conservación y mantenimiento del centro de salud de General Francisco Villa	<b>393,122.10</b>	393,122.10				
76.-	<b>Tetla de la Solidaridad</b> / San Francisco Atexcatzinco	Conservación y mantenimiento del centro de salud de San Francisco Atexcatzinco	<b>522,655.52</b>	522,655.52				
77.-	<b>Chiautempan</b> / San Pedro Muñoztla	Conservación y mantenimiento del centro de salud de San Pedro Muñoztla	<b>468,524.70</b>	468,524.70				

**GOBIERNO DEL ESTADO DE TLAXCALA**  
**SECRETARÍA DE OBRAS PÚBLICAS, DESARROLLO URBANO Y VIVIENDA**  
**PROYECTO: INTEGRACIÓN REGIONAL ORDENADA Y SUSTENTABLE (IROS) 2019**

No.	MUNICIPIO / LOCALIDAD	NOMBRE DE LA OBRA	TOTAL	ESTRUCTURA FINANCIERA				
				FAFEF 2019		INGRESOS DERIVADOS DE FUENTES LOCALES 2019	FONDO GENERAL DE PARTICIPACIONES	
				CAPITAL	RENDIMIENTOS (AL 30 DE SEPTIEMBRE DE 2019)		2016	2017
78.-	Chiautempan / San Bartolomé Cuahuixmatlac	Conservación y mantenimiento del centro de salud de San Bartolomé Cuahuixmatlac	357,200.69	357,200.69				
79.-	Ixtacuixtla de Mariano Matamoros / Santa Justina Ecatepec	Conservación y mantenimiento del centro de salud de Santa Justina Ecatepec	277,202.93	277,202.93				
80.-	Calpulalpan / Mazapa	Conservación y mantenimiento del centro de salud de Mazapa	631,560.58	631,560.58				
81.-	Muñoz de Domingo Arenas / San José Cuamantzingo	Conservación y mantenimiento del centro de salud de San José Cuamantzingo	105,929.61	105,929.61				
82.-	Panotla / Santa Cruz Techachalco	Conservación y mantenimiento del centro de salud de Santa Cruz Techachalco	583,670.80	583,670.80				
83.-	Apizaco / Guadalupe Texcalac	Conservación y mantenimiento del centro de salud de Guadalupe Texcalac	445,273.22	445,273.22				
84.-	Amaxac de Guerrero / Amaxac de Guerrero	Conservación y mantenimiento del centro de salud de Amaxac de Guerrero	849,893.35	849,893.35				
85.-	Chiautempan / Santa Ana Chiautempan	Conservación y mantenimiento del centro de salud urbano de Chiautempan	96,760.46	96,760.46				
86.-	Tzompantepec / San Andrés Ahuashuatepec	Conservación y mantenimiento del Hospital General Regional de Tzompantepec	1,467,920.16	1,467,920.16				
87.-	Nativitas / Nativitas	Conservación y mantenimiento del Hospital General de Nativitas	1,326,668.78	1,326,668.78				
88.-	Tepeyanco / La Aurora	Conservación y mantenimiento del centro de salud de La Aurora	610,000.00	610,000.00				
89.-	Ixtacuixtla de Mariano Matamoros / San Antonio Atotonilco	Conservación y mantenimiento del centro de salud de San Antonio Atotonilco	430,003.89	430,003.89				
90.-	Atltzayanca / Xaltitla	Conservación y mantenimiento del centro de salud de Xaltitla	484,745.63	484,745.63				

**GOBIERNO DEL ESTADO DE TLAXCALA**  
**SECRETARÍA DE OBRAS PÚBLICAS, DESARROLLO URBANO Y VIVIENDA**  
**PROYECTO: INTEGRACIÓN REGIONAL ORDENADA Y SUSTENTABLE (IROS) 2019**

No.	MUNICIPIO / LOCALIDAD	NOMBRE DE LA OBRA	TOTAL	ESTRUCTURA FINANCIERA				
				FAFEF 2019		INGRESOS DERIVADOS DE FUENTES LOCALES 2019	FONDO GENERAL DE PARTICIPACIONES	
				CAPITAL	RENDIMIENTOS (AL 30 DE SEPTIEMBRE DE 2019)		2016	2017
91.-	Atltzayanca / Colonia Delicias	Conservación y mantenimiento del centro de salud de Colonia Delicias	445,390.86	445,390.86				
92.-	Apizaco / Santa María Texcalac	Conservación y mantenimiento del centro de salud de Santa María Texcalac	498,623.19	498,623.19				
93.-	Apetatitlán de Antonio Carvajal / Apetatitlán	Conservación y mantenimiento del centro de salud de San Pablo Apetatitlán	377,962.73	377,962.73				
94.-	Tetlatlahuca / Tetlatlahuca	Conservación y mantenimiento del centro de salud de Tetlatlahuca	558,989.30	558,989.30				
95.-	Tetla de la Solidaridad / Capulac	Conservación y mantenimiento del centro de salud de Capulac	598,204.80	598,204.80				
96.-	Tlaxcala / Tlaxcala	Conservación y mantenimiento del Laboratorio Estatal	465,298.75	465,298.75				
97.-	Tlaxcala / Tlaxcala	Conservación y mantenimiento del UNEME CAPASITS	358,978.89	358,978.89				
98.-	Apetatitlán de Antonio Carvajal / San Matías Tepetomatitlán	Conservación y mantenimiento del CETS	498,156.32	498,156.32				
99.-	Tlaxcala / Ocotlán	Conservación y mantenimiento de UNEME EC	375,823.49	375,823.49				
100.-	Xaltocan / Xaltocan	Conservación y mantenimiento del centro de salud de Xaltocan	430,002.48	430,002.48				
101.-	Xaloztoc / San Pedro Tlacotepec	Conservación y mantenimiento del centro de salud de San Pedro Tlacotepec	1,600,000.00	1,600,000.00				
102.-	San Pablo del Monte / Villa Vicente Guerrero	Conservación y mantenimiento del centro de salud urbano de Villa Vicente Guerrero	799,569.32	799,569.32				
103.-	Apizaco / Apizaco	Conservación y mantenimiento del Centro Integral de Salud Mental	598,456.25	598,456.25				
104.-	Atlangatepec / San Pedro Ecatepec	Conservación y mantenimiento del centro de salud de San Pedro Ecatepec	365,000.00	365,000.00				

**GOBIERNO DEL ESTADO DE TLAXCALA**  
**SECRETARÍA DE OBRAS PÚBLICAS, DESARROLLO URBANO Y VIVIENDA**  
**PROYECTO: INTEGRACIÓN REGIONAL ORDENADA Y SUSTENTABLE (IROS) 2019**

No.	MUNICIPIO / LOCALIDAD	NOMBRE DE LA OBRA	TOTAL	ESTRUCTURA FINANCIERA				
				FAFEF 2019		INGRESOS DERIVADOS DE FUENTES LOCALES 2019	FONDO GENERAL DE PARTICIPACIONES	
				CAPITAL	RENDIMIENTOS (AL 30 DE SEPTIEMBRE DE 2019)		2016	2017
105.-	Xaloztoc / Guadalupe Texmolac	Conservación y mantenimiento del centro de salud de Guadalupe Texmolac	280,741.43	280,741.43				
SUBTOTAL:			20,674,054.12	20,674,054.12				
TOTAL FAFEF 2019:			612,192,309.36	600,146,109.00	12,046,200.36			
TOTAL IROS 2019:			734,346,681.60	600,146,109.00	12,046,200.36	37,004,028.77	19,900,523.18	65,249,820.29

**GOBIERNO DEL ESTADO DE TLAXCALA**  
**SECRETARÍA DE OBRAS PÚBLICAS, DESARROLLO URBANO Y VIVIENDA**

**PROGRAMAS DE OTRAS DEPENDENCIAS**

**PROGRAMA FIDEICOMISO DE LA CIUDAD INDUSTRIAL DE XICOTÉNCATL 2019**

No.	MUNICIPIO / LOCALIDAD	NOMBRE DE LA OBRA	INVERSIÓN	
			TOTAL	PROGRAMA DE OTRAS DEPENDENCIAS
1.-	Tetla de la Solidaridad / Ciudad Industrial Xicohténcatl I	Construcción de carriles de aceleración y desaceleración para dar acceso a la calle La Soledad y obras complementarias	5,743,600.25	5,743,600.25
<b>TOTAL:</b>			<b>5,743,600.25</b>	<b>5,743,600.25</b>

**PROGRAMA RECURSOS PROPIOS DEL SEDIF (RESULTADO DE EJERCICIOS ANTERIORES 2017)**

1.-	Tlaxcala / Tlaxcala	Remodelación de baños y ampliación de dormitorios en el Centro de Asistencia Social	881,412.69	881,412.69
<b>TOTAL:</b>			<b>881,412.69</b>	<b>881,412.69</b>