TLAXCALA
UNA NUEVA HISTORIA
2021 - 2027
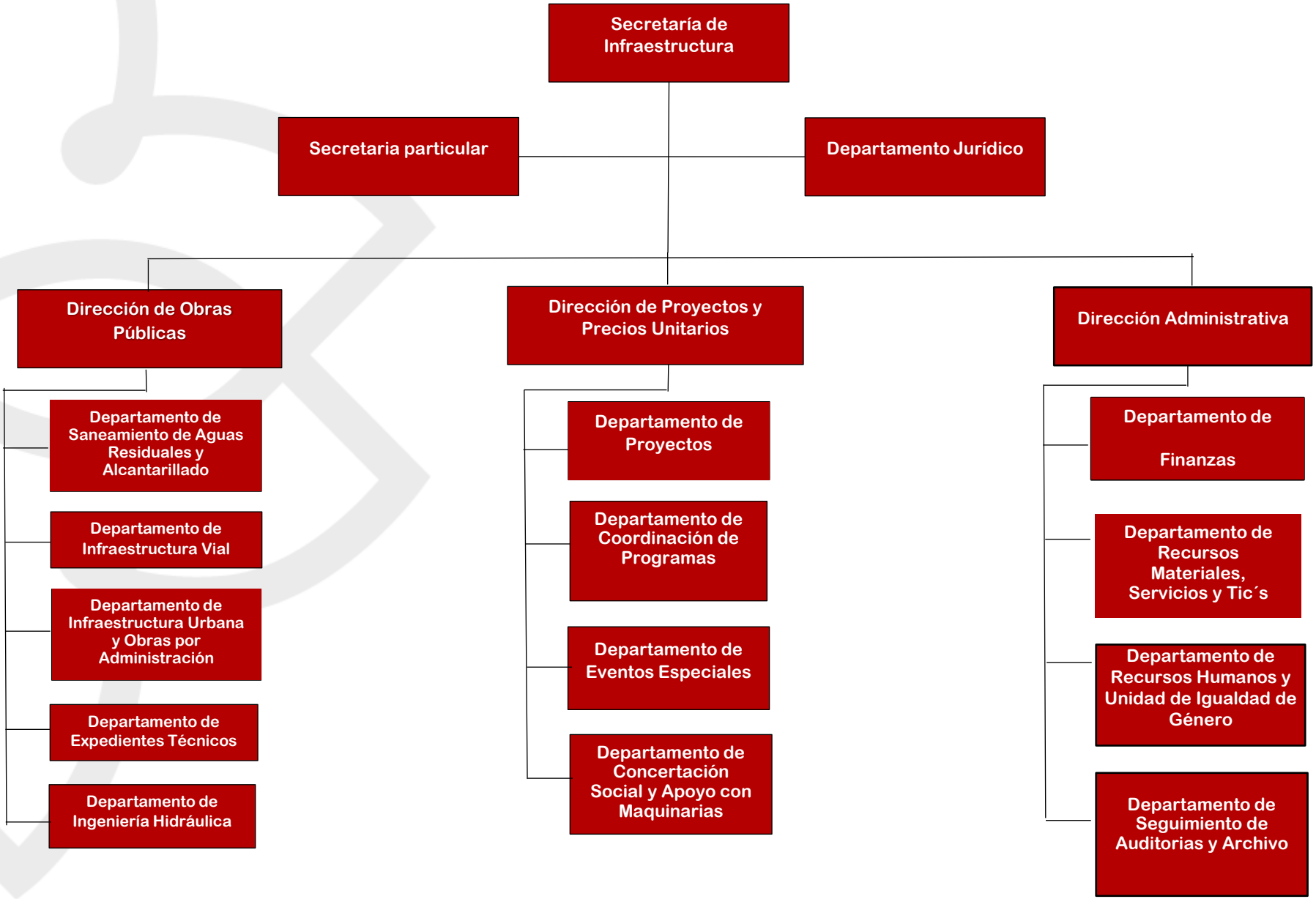
SI
SECRETARÍA DE INFRAESTRUCTURA
UNA NUEVA HISTORIA